VUE EN PLAN

ECH: 1/50

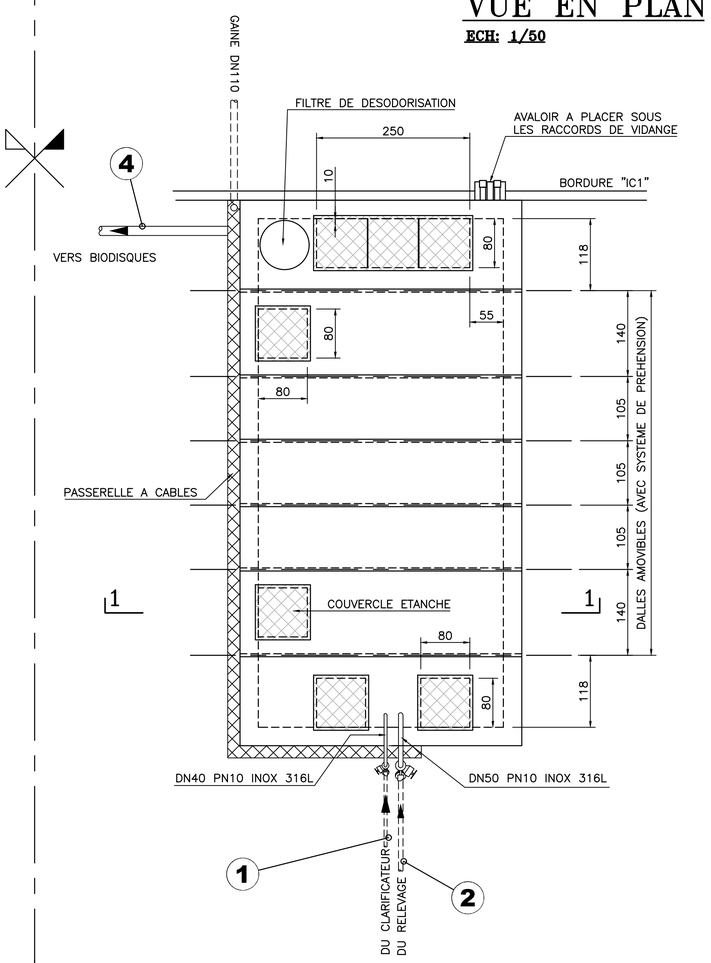

COUPE 2-2

ECH: 1/50

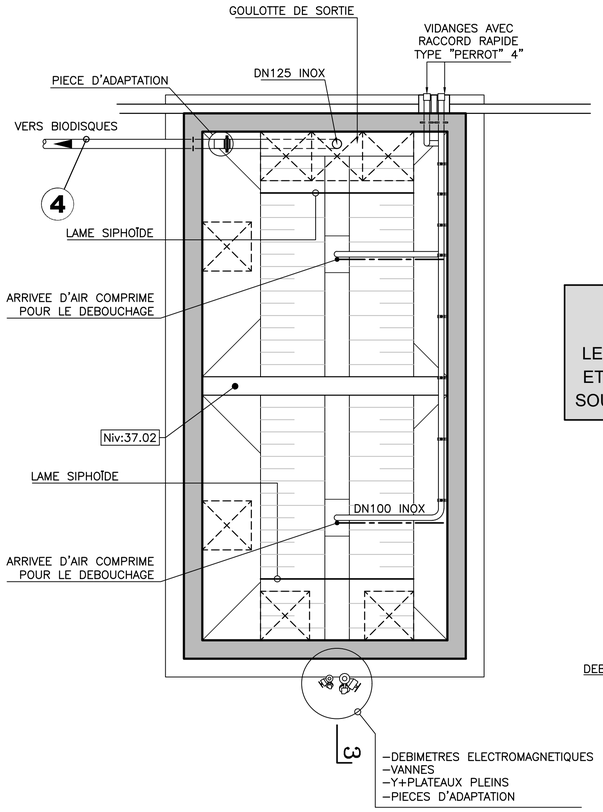

GOULOTTE DE SORTIE

ECH: 1/20 INOX 316L - LARGEUR 40cm

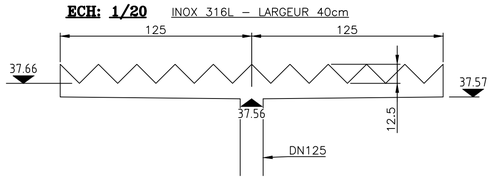

REMARQUE GENERALE

LES COUVERCLES ET DALLES AMOVIBLES DOIVENT ETRE ETANCHES AU GAZ, LE SYSTEME D'ETANCHEITE ETANT A SOUMETTRE A L' APPOBATION DE L' INGENIEUR DIRIGEANT

LEGENDE CONDUITES

1. PEHD PN10 PE100 SDR17 DE50 DI44
2. PEHD PN10 PE100 SDR17 DE75 DI66
4. PEHD DE140 DI122 SDR17 PE100 PN10

SCHEMA DE PRINCIPE

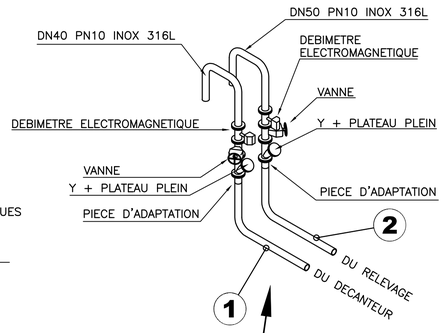

Indice	DATE	OBJET

COUPE 1-1

ECH: 1/50

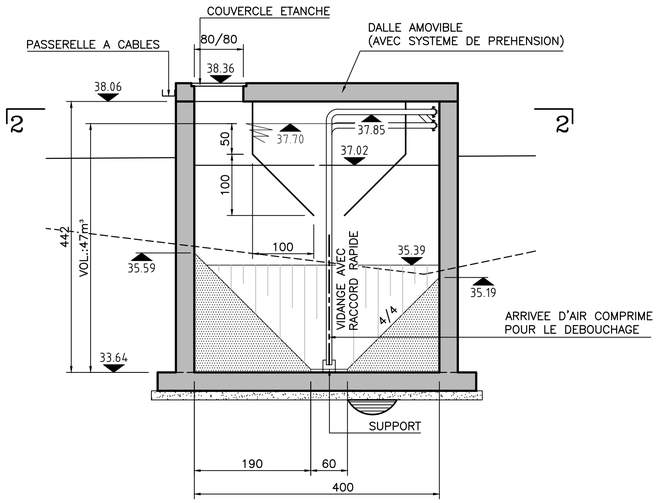

COUPE 3-3

ECH: 1/50

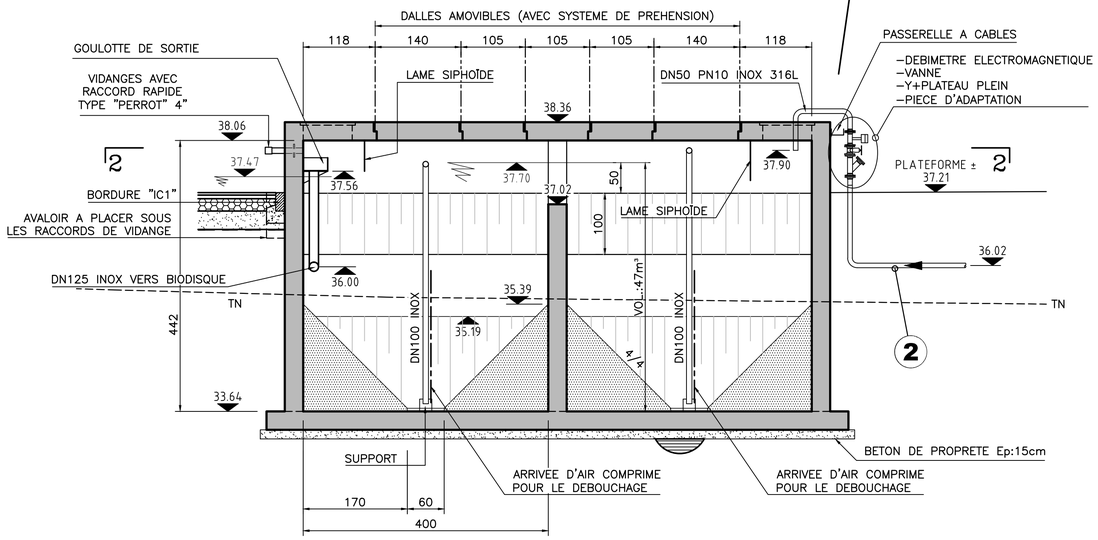

MAITRE D'OUVRAGE ET FINANCEMENT:

SPGE

Société Publique de Gestion de l'Eau
Société Anonyme de Droit Public

Siège social : Rue de la Concorde,41 - 4800 VERVIERS
Siège administratif : Avenue de Stassart 14-16 - 5000 NAMUR
Tél. : +32(0)81.251.930 Fax : +32(0)81.251.946

POUVOIR ADJUDICATEUR ET MAITRE D'OUVRAGE DELEGUE:

Intercommunale de Développement Economique et d'Aménagement du Coeur du Hainaut
I.D.E.A. S.C.R.L.
SIEGE SOCIAL
Rue de Nimy, 53 - 7000 MONS
Tél: 065.375.711 - Fax: 065.375.723

COMMUNE DE HONNELLES

STATION D'EPURATION DE ANGRE

STATION D'EPURATION (1250EH)
DECANTEUR - DIGESTEUR (x2 par symétrie)

Date : juin 2019	Echelle(s): 1/50	Surface : 0,50 m²
Approuvé par la SPGE, le Mons, le	Référence SPGE : 53083 / 02 / E001	

DRESSE PAR

ETUDES ET REALISATIONS

Rue de Nimy, 53
7000 MONS
Tél. : +32 (0)65.37.57.11
Fax. : +32 (0)65.37.57.23
Email : bureau.etude@idea.be

Directeur Etudes et Réalisations :	Chef du service Assainissement : Ir BOREUX Pascal Chef du service Electromécanique : Ing. LALLEMAND Bernard	Gestionnaires du Projet : Ir BOREUX Pascal Ir DEPUYDT Marc	Dessinateur : LOGEOT Eric
Ir BENRUBI Benjamin			

Dossier IDEA :	Phase :	Numéro du Plan :
ABT 119	PROJET	205